



LA CONFIANCE AU CŒUR DE NOS ACTIONS



En 2016, près de 19 000 personnes ont été aidées, soignées, accompagnées.

Trois établissements ont été ouverts à Nantes, Lyon et Madagascar. De nombreuses actions ont été poursuivies, visites à l'hôpital, soutien aux personnes handicapées, assistance à des jeunes en difficulté sociale.

Ces actions n'ont pu être réalisées qu'avec la **coopération et l'engagement** de nos partenaires, hôpitaux, fondations, associations, entreprises et donateurs.

Tous ont eu confiance en Saint-Jean dans sa mission au service des plus faibles, guidée par un esprit de bienveillance et le plus grand respect de la dignité et des convictions de chacun d'entre eux.

Cette confiance est le fruit de plusieurs facteurs : la **cohérence** entre nos actions et les valeurs que nous portons, et l'engagement sans faille des bénévoles et collaborateurs au service du bien commun.

Pierre Chomiak de Sas,
Commandeur

Actions et Chiffres-clés



SAINT-JEAN EN 2016

Les équipes

- 500 donateurs réguliers
- 46 collaborateurs en France et Madagascar
- 450 bénévoles

Les actions

19 000 personnes aidées ou accompagnées

- 9 Maisons hospitalières
- 232 Lits
- 6 Equipes de Visite
- 1 Clinique et
- 1 Centre médical à Madagascar
- 28 Lits
- Programme Etudiants Fil Rouge
- 3 Camps internationaux financés
- 2 Camps Handicap
- 5 800 Personnes
- 40 000 Nuitées
- 1 200 Personnes visitées à l'hôpital
- 9 000 Personnes malades accueillies à la clinique du diabète
- 3 000 Personnes au centre de soins
- 20 Etudiants
- 100 Personnes aidées
- 30 Personnes accompagnées

SAINT-JEAN

ORDRE PROTESTANT HOSPITALIER

► Des maisons hospitalières

Cœur historique de l'action de Saint-Jean en France, elles accueillent et accompagnent au sein des grands hôpitaux, les familles de patients ou les personnes en traitement ambulatoire.

► La visite de personnes hospitalisées

Simple présence ou accompagnement, en lien avec le personnel soignant, des patients et de leurs familles.

► Une clinique et un centre médical à Madagascar

Les priorités de ces établissements sont la lutte contre le diabète et une présence médicale dans des territoires fragilisés.

► Un soutien aux étudiants en difficulté sociale

Le programme 'Fil Rouge' leur permet, par le mentorat, de poursuivre leurs études et de s'insérer dans la vie professionnelle.

► Accompagnement du handicap

Des camps et sorties sont organisés par les Jeunes Saint-Jean pour des personnes handicapées.

Saint-Jean finance également des camps humanitaires à l'étranger.

► L'aide d'urgence aux réfugiés

Saint-Jean soutient des programmes d'aide aux personnes victimes de conflits, réfugiées en France et à l'étranger.

Une organisation pour servir

SAINT-JEAN : DES ORIENTATIONS CLAIRES

- **renforcer** son action auprès des personnes hospitalisées et de leurs familles dans le cadre des maisons hospitalières,
- **accroître** son soutien aux personnes isolées,
- **continuer** à développer les centres de soin à Madagascar.



UN ÉTAT D'ESPRIT COMMUN

Quelque soit le travail réalisé par les permanents et les bénévoles, **le service rendu aux personnes en situation de souffrance est toujours source de partage, d'écoute, d'attention et de respect.**

L'adhésion de chacun à ces valeurs, leur mise en œuvre quotidienne, sont assurées par le soin apporté au recrutement et l'importance que nous accordons aux formations, réunions thématiques et aux partages d'expérience.

UNE STRUCTURE SOUPLE

Les actions de Saint-Jean sont menées au sein de trois institutions : **l'Association des Œuvres** de Saint-Jean qui regroupe les établissements, **l'Association d'Entraide** qui réunit les actions bénévoles et **la Fondation Saint-Jean** orientée vers la collecte de fonds.

Les réalisations quotidiennes sont confiées à des équipes réduites, souples et réactives. Elles concernent tous les aspects de notre activité : équipes de projets, équipes de pilotage des divers établissements, équipes en support dans les domaines de la communication, la finance, l'informatique.



La reprise d'un établissement

L'association du PARI cherchait un partenaire pour reprendre la maison d'accueil. Elle a fait confiance à Saint-Jean qui a repris la gestion en janvier 2016 en accord avec les autorités hospitalières.

REPRENDRE UNE MAISON EXISTANTE

En s'implantant à Lyon, Saint-Jean reprend pour la première fois une structure existante et doit faire face à deux défis :

- **s'adapter à une organisation déjà présente** tout en la faisant évoluer, animer une équipe nombreuse et active, établir les contacts avec l'hôpital, renforcer l'équipe régionale Saint-Jean.
- **répondre à une demande d'hébergement forte.** L'hôpital Lyon-Sud comprend de nombreux services. Si certains utilisent fréquemment la Maison, le nombre de places disponibles ne permet pas toujours de satisfaire les demandes. La gestion des réservations nécessite alors de donner une priorité aux urgences.

PETITE STRUCTURE, TÉMOIGNAGE FORT

15 lits au service des accompagnants et patients du CHU de Lyon-Sud.

35 bénévoles et 2 permanentes soutiennent l'organisation et l'animation.

De petite capacité, cette maison est néanmoins un soutien fort pour les familles.

Les permanences bénévoles et la qualité des accompagnements en font un espace particulièrement vivant.

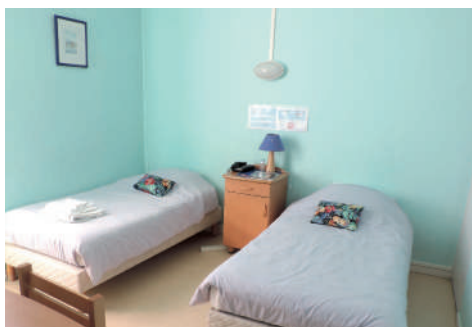

22 lits au cœur de l'hôpital

L'idée avait germé dès 2012 d'une maison à Nantes.

La nouvelle orientation hospitalière ambulatoire a permis de lancer l'opération. Elle a été confiée à Saint-Jean.

UNE MAISON À VOCATION SOCIALE

Elle accueillera des patients et des accompagnants.

Avec ses 22 lits, elle a nécessité un investissement de 587 000 €, intégralement couvert par les dons.

Elle comprend tous les services nécessaires à la vie quotidienne.

Une équipe d'accompagnement se constitue avec deux permanentes et des bénévoles.

UN ESPACE DE TRANSPARENCE, DE CALME, ET DE VIE DE FAMILLE

- une zone de vie commune regroupée autour d'une **cuisine** et d'un salon
- des chambres réparties en périphérie, donnant la sensation **d'être chez soi**
- des couleurs choisies pour apporter **quiétude** et dynamisme
- des transparences favorisant la **communication** et l'impression d'espace
- des modules étudiés pour les **familles** ou les discussions plus personnelles



DES PARTENARIATS EXEMPLAIRES

Grâce à l'implication des partenaires, une année a suffi pour réaliser la maison.

- Livraison par l'hôpital d'un plateau de 450m² intégré aux services du CHU, en janvier 2016
- Etudes complexes de sécurité sur le bâtiment de grande hauteur
- 6 mois de travail coordonné entre l'équipe technique de l'hôpital et celle de l'architecte
- Partenariat pour les hospitalisations ambulatoires
- Comité de pilotage commun avec l'hôpital
- Engagement financier (Pièces Jaunes, Fondation Princesse Grace, ...)
- Ouverture réalisée le 12 septembre 2016

Agir au plus près

Le premier centre de santé Saint-Jean a ouvert à Andranovelona, au Nord-Ouest de la capitale.

Inauguré en avril 2016, il complète la clinique du diabète de Tananarive.

Comprenant un médecin et une sage-femme, il est centré sur le soin, la prévention et l'éducation.

C'est actuellement le seul centre opérationnel pour une population de 15 000 personnes.

UNE RÉALISATION PÉRENNE DE QUALITÉ

Bâti sur le terrain d'une ancienne école, le centre de santé a nécessité **six mois de travaux pour un budget de 100 000 € intégralement financé par les dons.**

Saint-Jean a particulièrement veillé à la qualité de la réalisation, pour garantir une fiabilité d'approvisionnement en eau, électricité et médicaments.

Le coût de fonctionnement du centre sera financé par Saint-Jean, qui prévoit **une présence sur le long terme.**



CHIFFRES D'ACTIVITÉ 2016

Consultations de médecine	2 250
dont Enfants – de 15 ans	935
15-25 ans	340
+ de 25 ans	975
Vaccinations	1 503
Consultations prénatales	804
Accouchements	132
Pour rappel :	
70% de la population a moins de 30 ans	
Espérance de vie 1970 :	45 ans
Espérance de vie 2014 :	65 ans



Faire confiance à l'Autre

Reconnaître à chacun sa dignité d'homme ou de femme. Cette valeur guide Saint-Jean dans ses actions pour les personnes handicapées, les malades ou les jeunes en difficulté.

2 CAMPS HANDICAP, 5 SORTIES, 4 CAMPS HUMANITAIRES

Une vingtaine de Jeunes Saint-Jean s'engagent depuis près de 10 ans en mettant au service des actions de Saint-Jean une partie de leurs vacances et de leur vie de famille, **pour l'autisme et la trisomie.**

Cette année encore, deux camps ont eu lieu. 60 bénévoles, compagnons et enfants ont pu partager une semaine où chacun se retrouve alternativement en position d'être aidé ou d'aider.

PARTENARIAT AVEC L'ASSOCIATION AMEL À BEYROUTH

L'accueil des réfugiés syriens se fait aussi au loin, par le soutien de 20 enfants dans un camp près de Beyrouth.

L'association Amel prend en charge leur suivi scolaire et leur santé. Un partenariat financier et d'action de long terme a été engagé avec cette association.



VISITER POUR PARTAGER

6 lieux de visites en hôpitaux permettent à 35 bénévoles Saint-Jean de prendre un temps avec les malades ou leur famille. Ecoute, accompagnement, service rendu, tissent un lien fort, reconnu par le personnel soignant.

Offrir des visites est souvent pour les bénévoles une occasion de joie, de travail en équipe. Les horaires sont adaptés à chacun.

FIL ROUGE : LA SUITE

Le programme d'accompagnement des étudiants touche à sa fin, après avoir suivi 20 jeunes. Des liens forts se sont noués, certains étudiants deviennent bénévoles à leur tour. Un nouveau système de mentorat se met en place, afin d'accompagner plus d'étudiants.

SOUTENEZ NOTRE ACTION

Saint-Jean a besoin de vous

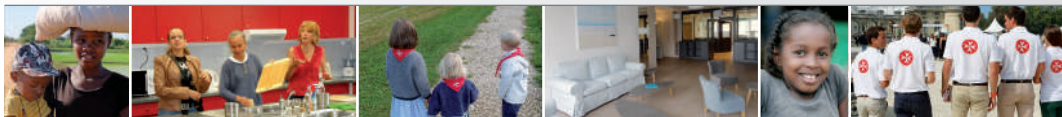

EN 2016, REPARTITION DES DONS

En 2016, les besoins, investissements compris, ont été de 740 000 €.

Ils ont été financés en grande part par les apports de fondations, partenaires et grands donateurs.

Les dons ont été affectés aux activités de Saint-Jean suivantes :

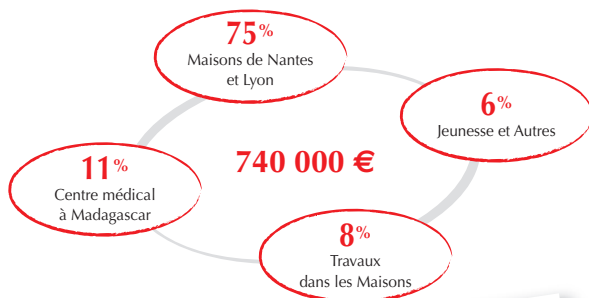

CHAQUE DON EST UTILE

- 30 € peuvent prendre en charge la nuit d'une personne malade en France ou un accouchement à Madagascar.
- 100 € permettent la formation annuelle d'un bénévole, l'équipement d'un lit à Madagascar, le financement d'un camp pour une personne handicapée ou un trimestre de soutien à un enfant réfugié au Liban.



VOUS POUVEZ NOUS AIDER

Par votre temps

Chacune de vos capacités peut être utilisée au service de ceux qui en ont besoin et ils sont de plus en plus nombreux.

Comme « **bénévole Saint-Jean** », vous bénéficierez d'une formation qui vous permettra d'intégrer une équipe Saint-Jean sur un des lieux d'action.

Par votre don

- en donnant aux **Œuvres de Saint-Jean**. Votre don est déductible à 66% de l'impôt sur le revenu, à concurrence de 20% des revenus imposables.
- en donnant à **la Fondation Saint-Jean**, habilitée à recevoir les legs, donations et dons déductibles de l'ISF.

www.ordredesaintjean.fr

Bulletin de Saint-Jean - France : 43 rue La Fayette - 75009 PARIS — Tél. 01 45 22 25 23 — Internet : www.ordredesaintjean.fr
Compte bancaire : IBAN : FR76 3078 8001 0010 2068 2090 054 - Domiciliation : BANQUE NEUFILIZE OBC - **Directeur de la rédaction : Marc de BONNECHOSE, directeur - Directeur de la publication : Régis LEENHARDT, président des Œuvres.** Le Bulletin de Saint-Jean - France est une publication gratuite, destinée aux donateurs, aux membres de l'association et mise à la disposition des résidents dans les maisons Saint-Jean.